「“入居後”見学会」開催

限定内覧！

大好評のぐるぐると回れる
“回廊型プラン”です♪
お見逃しなく☆

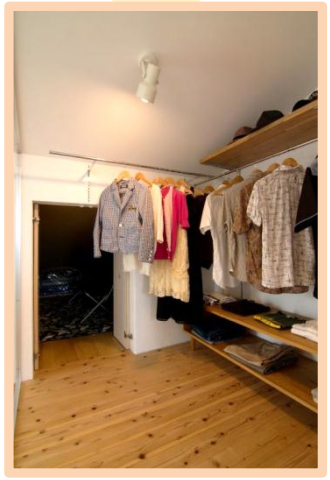

6/16（日） 限定開催

10:00−17:00　（※ご予約不要です）

今回の見学会は、特別に“入居後”の見学会です。
家具や小物が入った、実際に暮らし始めているお家を見られる貴重な機会です♪
家事をしたり、家族でくつろいだり、自分たちに馴染むように
どんな暮らし方をしているのか、一日だけお披露目してください。
特別ゲストとして施主さまも来てくれますので、お楽しみに♪

ソラマドの家MAP

住所：埼玉県草加市新栄町 762-2（カーナビ等でご検索の際は、「タジマ新栄店」を目的地に設定され、お近くまで行かれますますと便利です。）

※ 尚、駐車場のご用意はございません。
ご不便お掛け致しますが、
お近くに 駐車の上 お越しください。

soramado　Life-labo 東埼玉　オガワホーム株式会社
さいたま市大宮区吉敷町 4-264-1 カタクラ住宅展示場(NO.21) Tel048-640-5303 Fax048-640-5318